

# ZYX.CAD

프로그램 설치 및 라이선스 인증 매뉴얼



# | 프로그램 설치

홈페이지에서 다운로드한 파일 실행



제품 및 최종 사용자 계약서 확인 후 동의 체크



프로그램 설치 진행

# I 라이선스 인증

라이선스 인증 화면

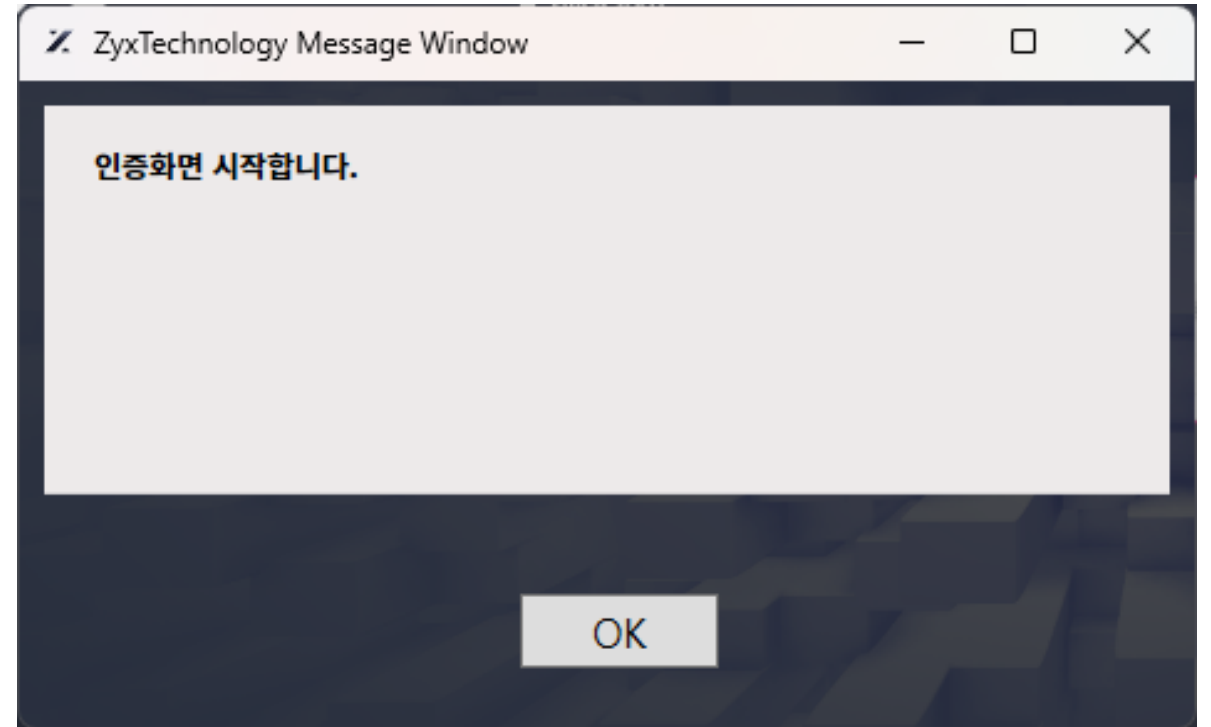

인스톨 종료 후 ZYXCAD 실행 체크 후  
라이선스 인증 선택

# I 라이선스 인증

라이선스 사용자 정보 입력 화면

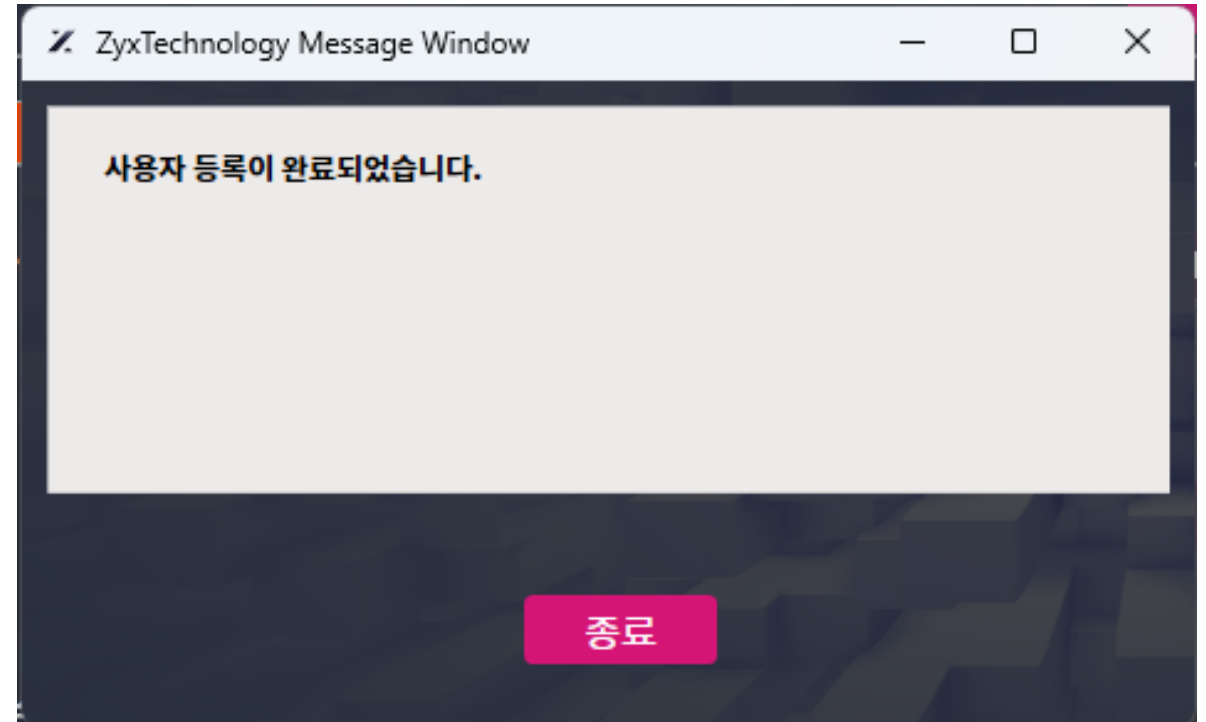

사용자 정보 기입 후 등록 선택

# | 라이선스 인증

라이선스 코드 입력 화면

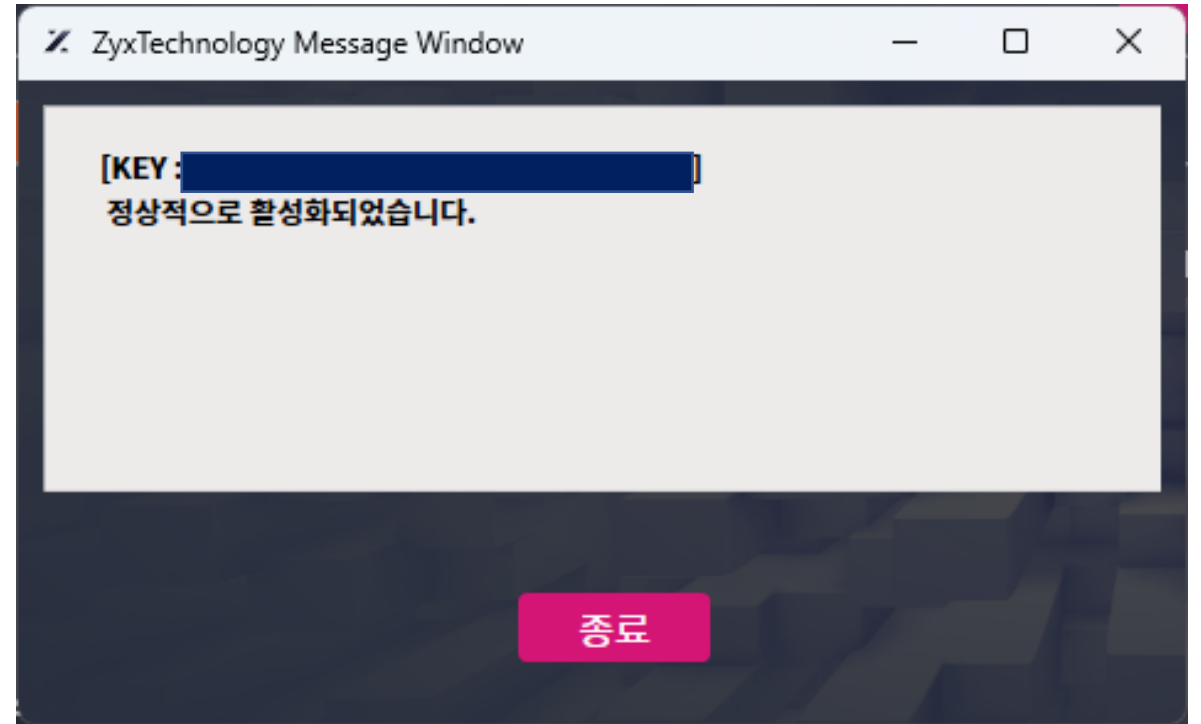
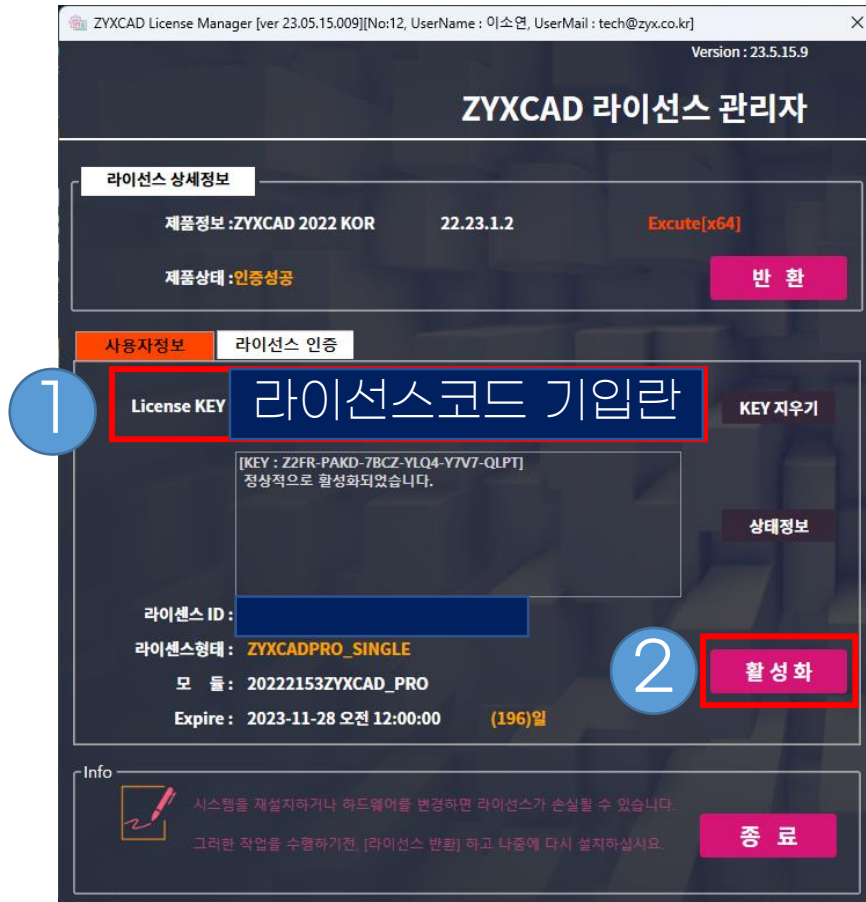

발급된 라이선스 코드 입력 후 활성화 버튼 선택

# I 라이선스 반환

라이선스 관리자 접근 방법

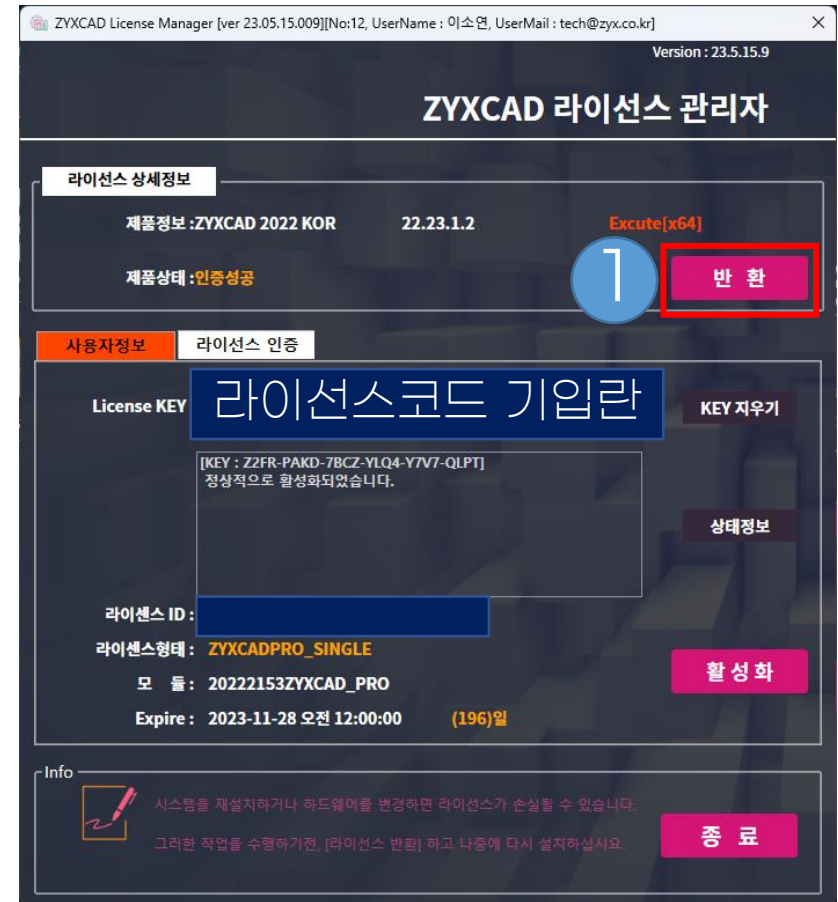
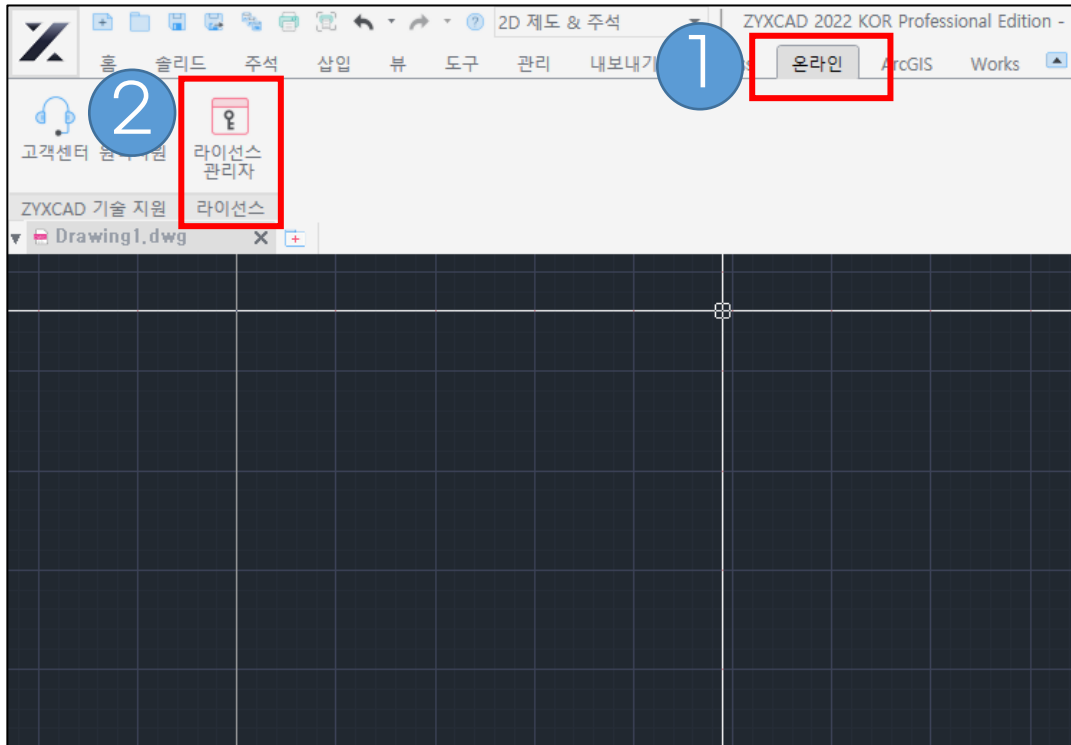

반환 버튼 선택

# | 라이선스 반환

라이선스 코드 반환 완료 화면

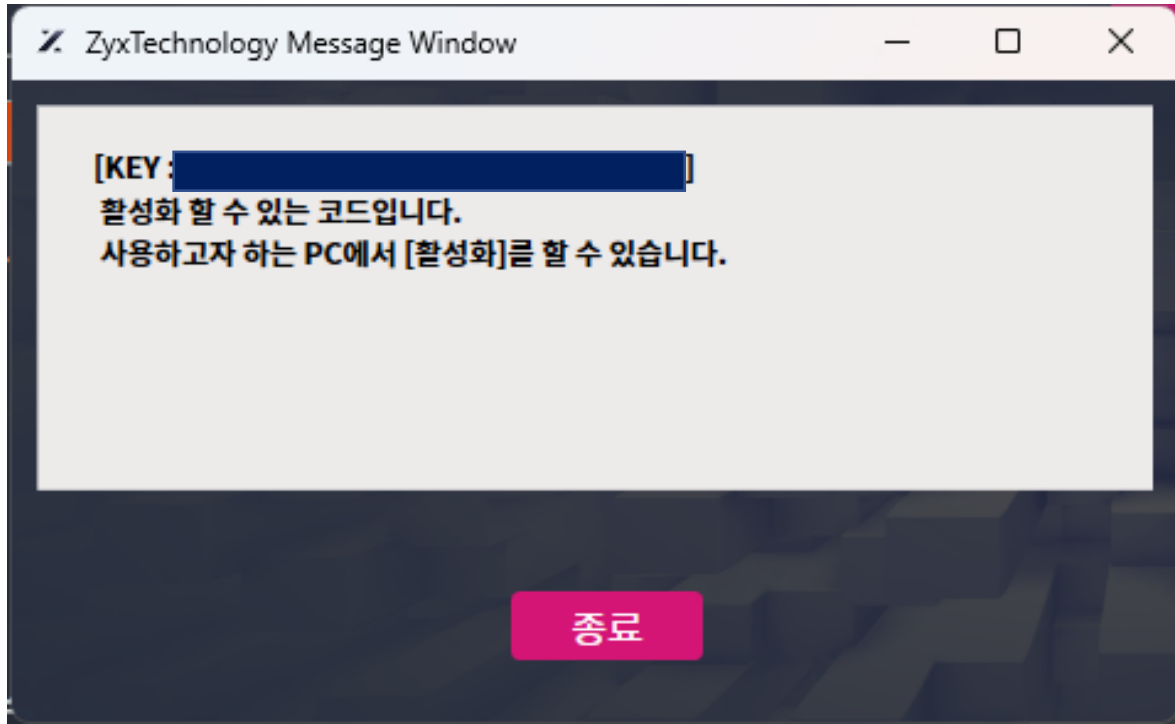

정상적으로 반환되어 다른 PC 적용 가능한 상태

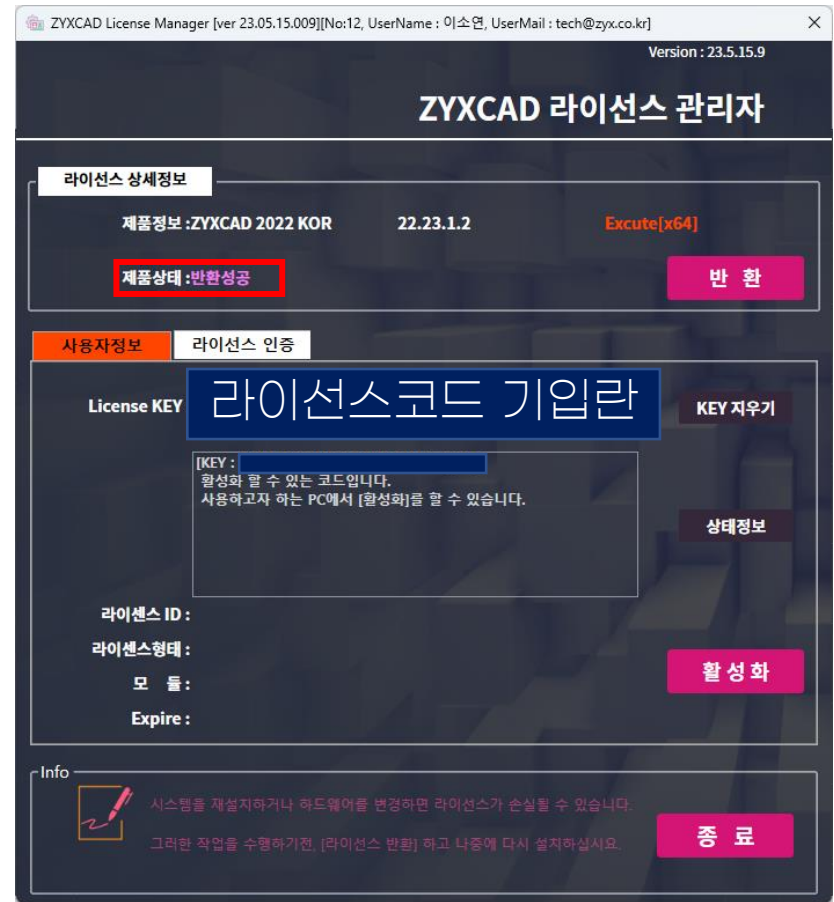

반환 성공 메시지 확인